

Features (Teil 2)

Microsoft Dynamics CRM 365 – What's new!

Bonn, 01. Februar 2018

Luis Geitz

synalis

AGENDA

- Customizing & Sicherheit
- Analyse
- Integration

CUSTOMIZING & SICHERHEIT

Langersehnte Features - nicht nur für den Anwender

FLEXIBLERE FORMULAR GESTALTUNG

Langersehnte Features - nicht nur für den Anwender (1/6)

- Verfügbar seit/für: D365 Juli Update (online & on-?)
- Textumbruch
 - Gilt für: Formular-Bezeichnung & Inhalt
 - Max. 3 Zeilen
- Farbliche Anpassung
 - Formular Layout
 - Kopfzeile der Listenansicht

KONTENINFORMATIONEN	
*Firmenname	Gebäudetechnik AG
Telefon	+49 228 46987 0
Fax	+49 228 46987 100
Website	https://www.gebaeudetechnik-ag.de
Übergeordnete Firma	Geitz & Partner Wirtschaftsprüfungs-/ Steuerberatungs-/ Abwicklungsgesellschaft mbH

↳ Zusammenfassung

KONTENINFORMATIONEN	
*Firmenname	synalis GmbH & Co. KG
Telefon	+49 228 9268 0
Fax	+49 228 9268 190
Website	https://www.synalis.de

MULTI OPTIONSET

Langersehnte Features - nicht nur für den Anwender (2/6)

- Verfügbar seit/für: D365 (online & on-premise)
- Mehrfachauswahl von Attributen
- Funktioniert auf: Formularen, Ansichten & Editierbaren-Grids
- Bis zu 150 Attributen
- Erweiterte Suche wird unterstützt

KONTAKTINFORMATIONEN	
*Vollständiger Name	Geitz, Luis
Sprache	Deutsch; Englisch; Spanisch

KONTAKTINFORMATIONEN	
*Vollständiger Name	Geitz, Luis
Sprache	<input checked="" type="checkbox"/> Deutsch <input checked="" type="checkbox"/> Englisch <input checked="" type="checkbox"/> Spanisch
Position	<input type="checkbox"/> Alle auswählen 4 Elemente
Firmenname	<input checked="" type="checkbox"/> Deutsch
E-Mail	<input checked="" type="checkbox"/> Englisch
Telefon (geschäftlich)	<input type="checkbox"/> Französisch
	<input checked="" type="checkbox"/> Spanisch

GESCHÄFTSPROZESSFLUSS - ENTITÄT

Langersehnte Features - nicht nur für den Anwender (3/6)

- Verfügbar seit/für: D365 Juli Update (online & on-?)
- Eigene Entität
- Sichtbar und Auswahl in der Navigation
- Vergabe von Berechtigungen pro Fluss
- Bessere Auswertmöglichkeiten

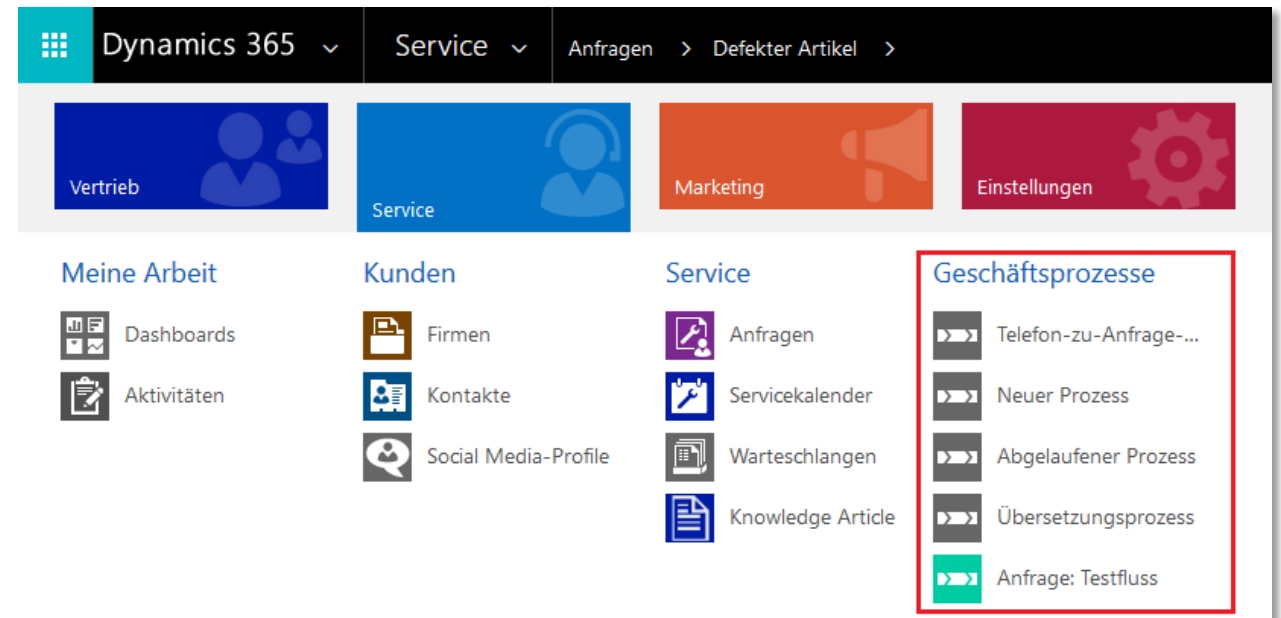

GESCHÄFTSPROZESSFLUSS - LOOK&FEEL

Langersehnte Features - nicht nur für den Anwender (4/6)

- Verfügbar seit/für: D365 Juli Update (online & on-?)
- Neue Gestaltung
- Anpassung der Flüsse an das Unified Interface
- Loslösen des Flusses
- Bessere Übersicht über den aktuellen Stand

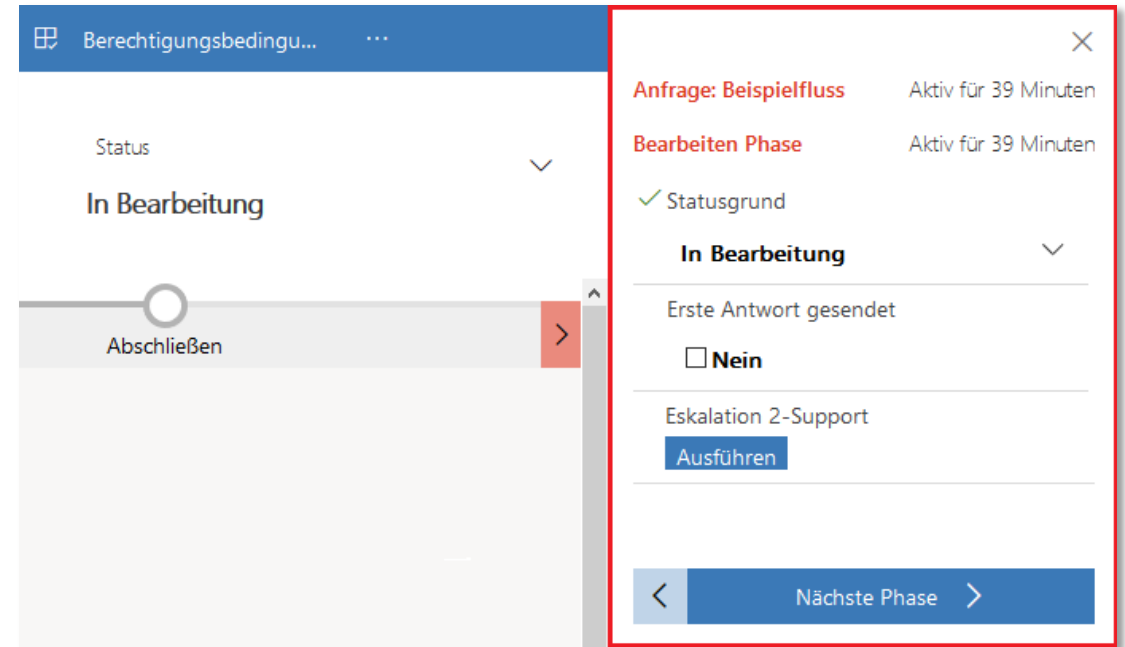

GESCHÄFTSPROZESSFLUSS - LOOK&FEEL

Langersehnte Features - nicht nur für den Anwender (4/6)

- Refreshed Web-Client Interface

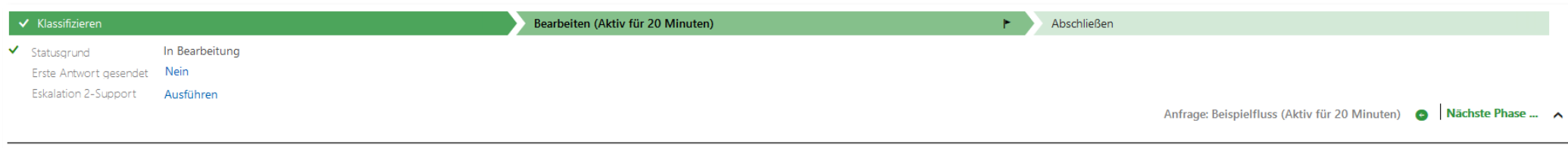

- Unified Interface

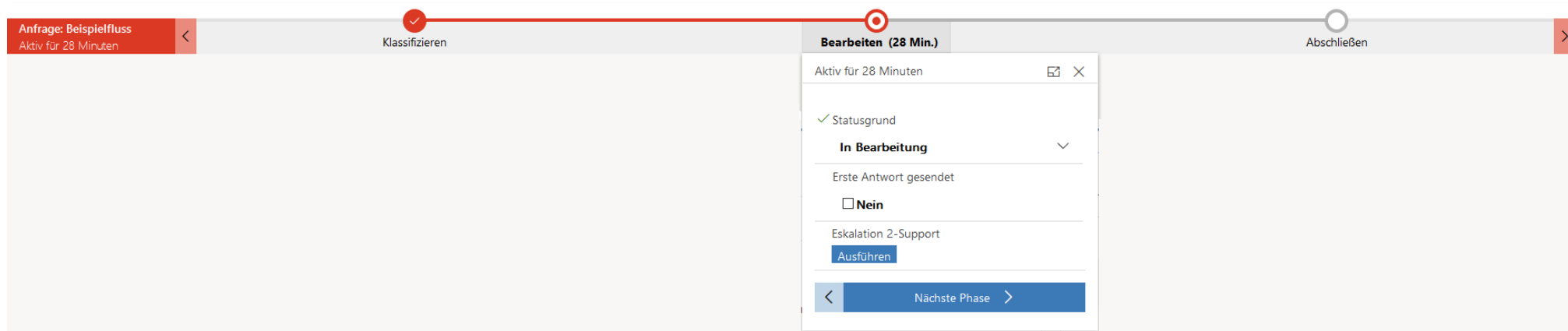

GESCHÄFTSPROZESSFLUSS - AKTIONSSCHRITT

Langersehnte Features - nicht nur für den Anwender (5/6)

- Verfügbar seit/für: D365 Juli Update (online & on-?)
- Hinterlegung von Workflows oder Aktionen
- Darstellung als Button
- Einfache Konfiguration

USER SESSION MANAGEMENT

Langersehnte Features - nicht nur für den Anwender (6/6)

- Verfügbar seit: CRM2016 (online & on-premise*)
- Sicherheitserweiterung
- Session-Timeout und Inaktiv-Timeout
- Standard: 24 Std. keine erneute Anmeldung erforderlich

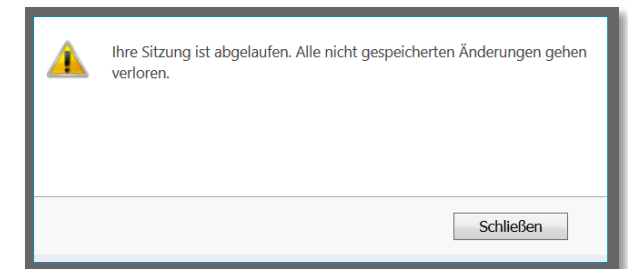
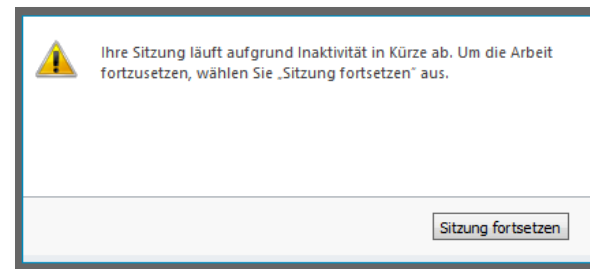

ANALYSE

Daten Ihrer Organisation einfacher auswerten

ERWEITERTE SUCHE

Daten Ihrer Organisation einfacher auswerten (1/2)

- Verfügbar seit/für: D365 Juli Update (online & on-premise)
- Negativ Abfragen sind nun möglich
- Gilt für: Verknüpfte Datenobjekte
- Bessere Auswertungsmöglichkeiten für Anwender und Entwickler

ORGANIZATION INSIGHTS

Daten Ihrer Organisation einfacher auswerten (2/2)

- Verfügbar seit/für: CRM2016 (online)
- Organisationsinformationen
 - Systemaufträge
 - Plug-Ins
 - etc.
- Analyse der CRM Organisation
 - Benutzerzugriffe
 - Erfolgsquoten
 - Fehlerraten
- Abbildung über verschiedene Diagramme

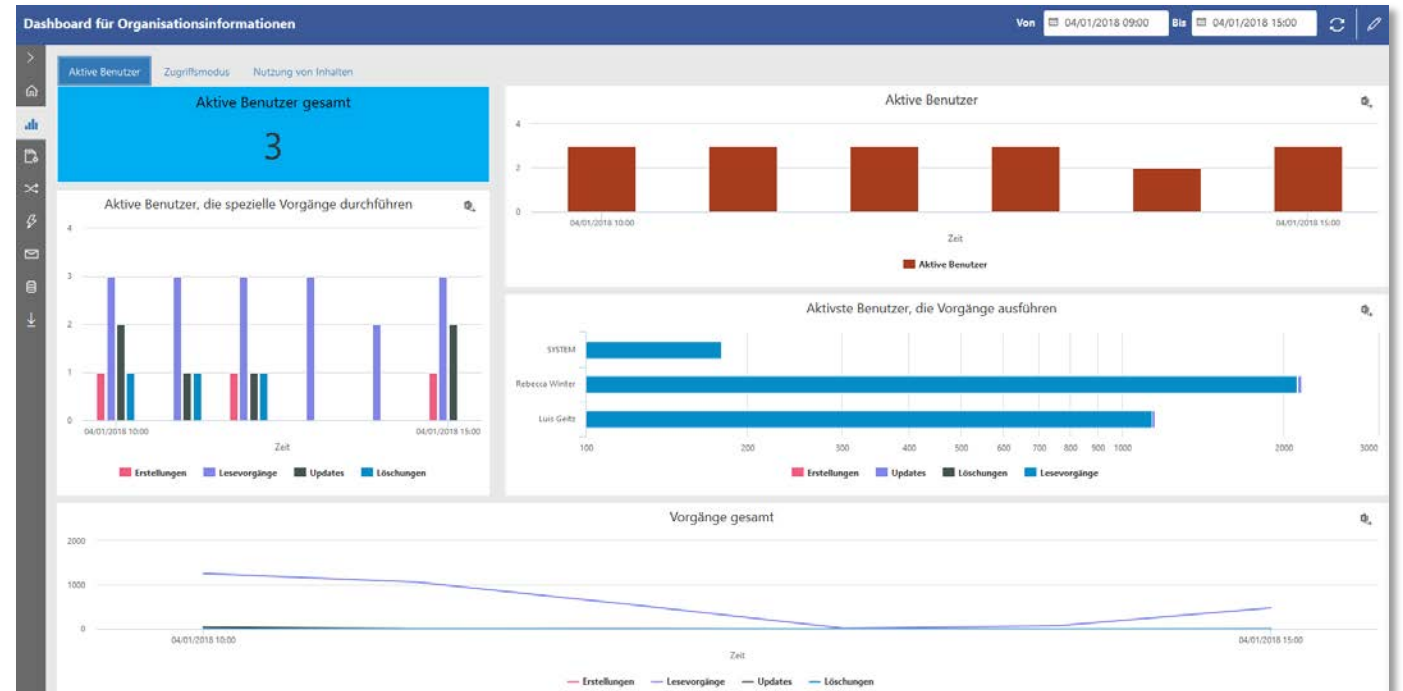

INTEGRATIONEN

Vereinfachung der Kommunikation zwischen Systemen

PORTALERWEITERUNG

Vereinfachung der Kommunikation zwischen Systemen (1/4)

- Verfügbar seit/für: D365 Juli Update (online)
- Kostenlos erhältlich ab 5 Full User Lizenzen
- Neuer Portal Admin Wizard zur Vereinfachung der Veröffentlichung von Content
 - Webseiten
 - Formulare
 - Ansichten
 - Berechtigungen

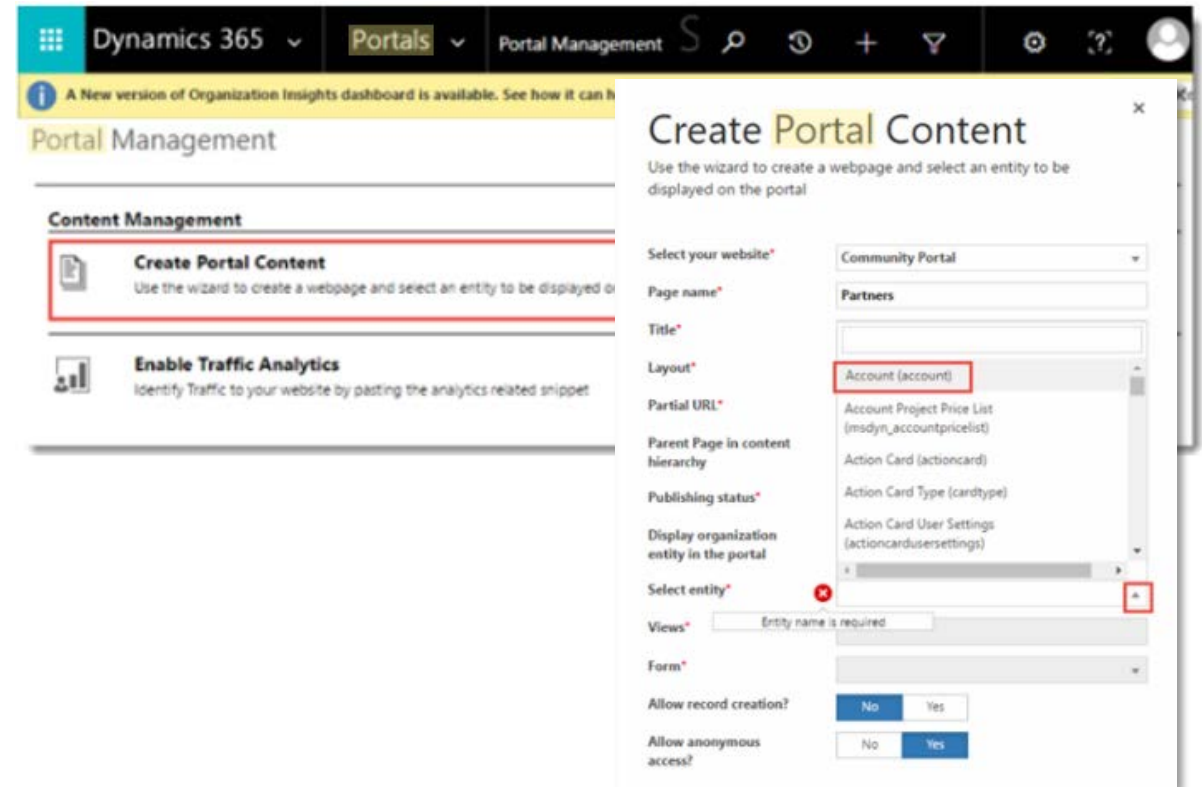

POWER APPS

Vereinfachung der Kommunikation zwischen Systemen (2/4)

- Verfügbar seit/für: D365 (online & on-premise*)
- Schnelle/Einfache Erstellung von mobilen Apps
- Zahlreiche Konnektoren verfügbar:
 - SharePoint
 - Dynamics 365
 - etc.
- Schnelle Bereitstellung einzelner Mitarbeiter
- Keine Entwicklungen notwendig (Code)

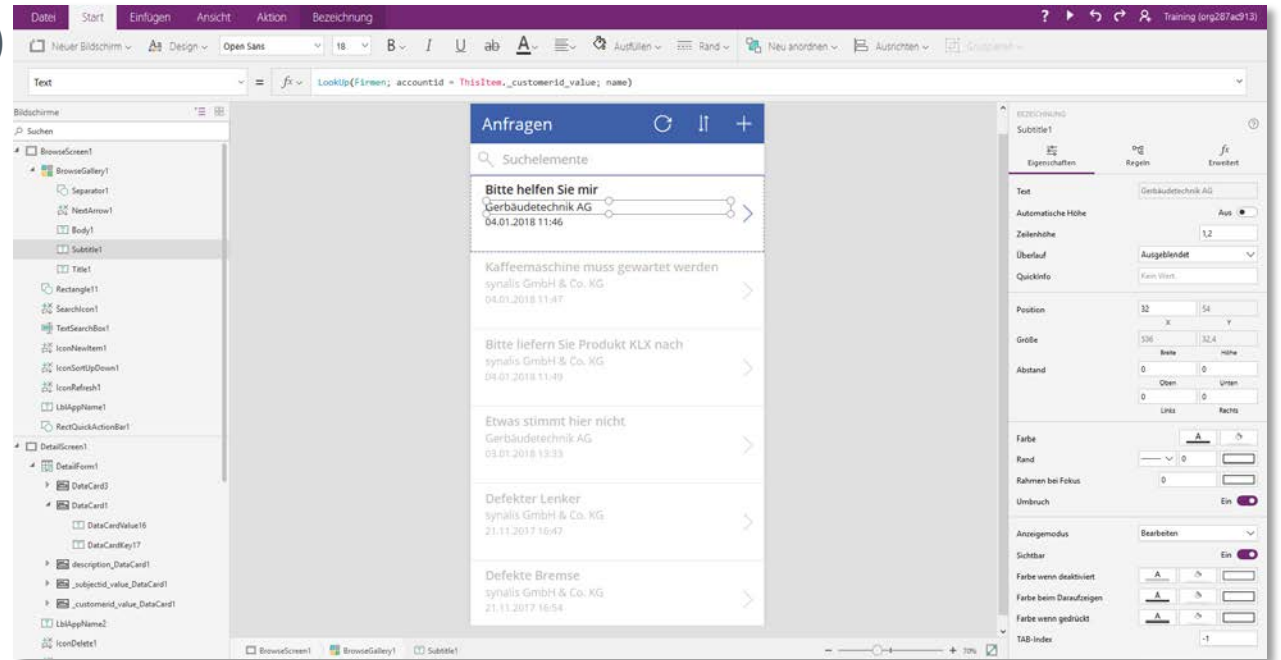

VIRTUELLE ENTITÄTEN

Vereinfachung der Kommunikation zwischen Systemen (3/4)

- Verfügbar für: D365 Juli Update (online & on-?)
- Darstellung von Daten aus externen Quellen
- Benötigt: OData V4 Schnittstelle (Standard)
- Externe Datenfelder erfordern eine ID
- Stehen nur lesend zur Verfügung
- Keine Verwendung von
 - Workflows
 - Plug-Ins
 - Scripte

Entitätsdefinition

Anzeigename *	Northwind Product
Pluralname *	Northwind Products
Name *	syn_northwindproduct
Externer Name *	Product
Externer Sammlungsname *	Products

Virtuelle Entität

Datenquelle: Northwind Service

Besitz *: Organisation

Als Aktivitätentität definieren

In Aktivitätsmenüs anzeigen

Schema

Anzeigename *	Preis
Name *	syn_preis
Externer Name	UnitPrice

→ Alle Northwind Products ▾

<input type="checkbox"/>	Name	Preis
	Chai	18,0000
	Chang	19,0000
	Aniseed Syrup	10,0000
	Chef Anton's Cajun Seasoning	22,0000
	Chef Anton's Gumbo Mix	21,3500

FLOW

Vereinfachung der Kommunikation zwischen Systemen (4/4)

- Verfügbar seit/für: D365 (online)
- Systemübergreifend verfügbar
- Keine Entwicklungen notwendig (Code)
- Dynamische Zusammenstellung
 - Verschiedene Auslöser
 - Auswahl von Feldern oder Ausdrücke
- Zahlreiche Konnektoren verfügbar (Stand Januar 2018: 198)
 - Outlook
 - Twitter
 - SQL
 - etc.

- Step 1: Wenn ein Datensatz ausgewählt wird**
 - Organisationsname: Training
 - Entitätsname: incidents
 - Button: + Eingabe hinzufügen
- Step 2: Text übersetzen (Vorschau)**
 - Text: entity.descripti...
 - Zielsprache: Japanese
 - Button: Erweiterte Optionen anzeigen
- Step 3: E-Mail senden**
 - An: Luis.Geitz@synalis.de
 - Betreff: entity.title x entity.ticketnu...
 - Text: Übersetzter Text x
 - Button: Erweiterte Optionen anzeigen

VIELEN DANK FÜR IHRE AUFMERKSAMKEIT

Luis Geitz, Consultant Microsoft Dynamics CRM

synalis

synalis GmbH & Co. KG
Gesellschaft für modernes Informationsmanagement

Windgassenstraße 24
D-53229 Bonn

Telefon: +49 228 9268-164
Email: luis.geitz@synalis.de

www.synalis.de